故宮週刊

培基

元太祖像（南薰殿歷代帝王像之一）

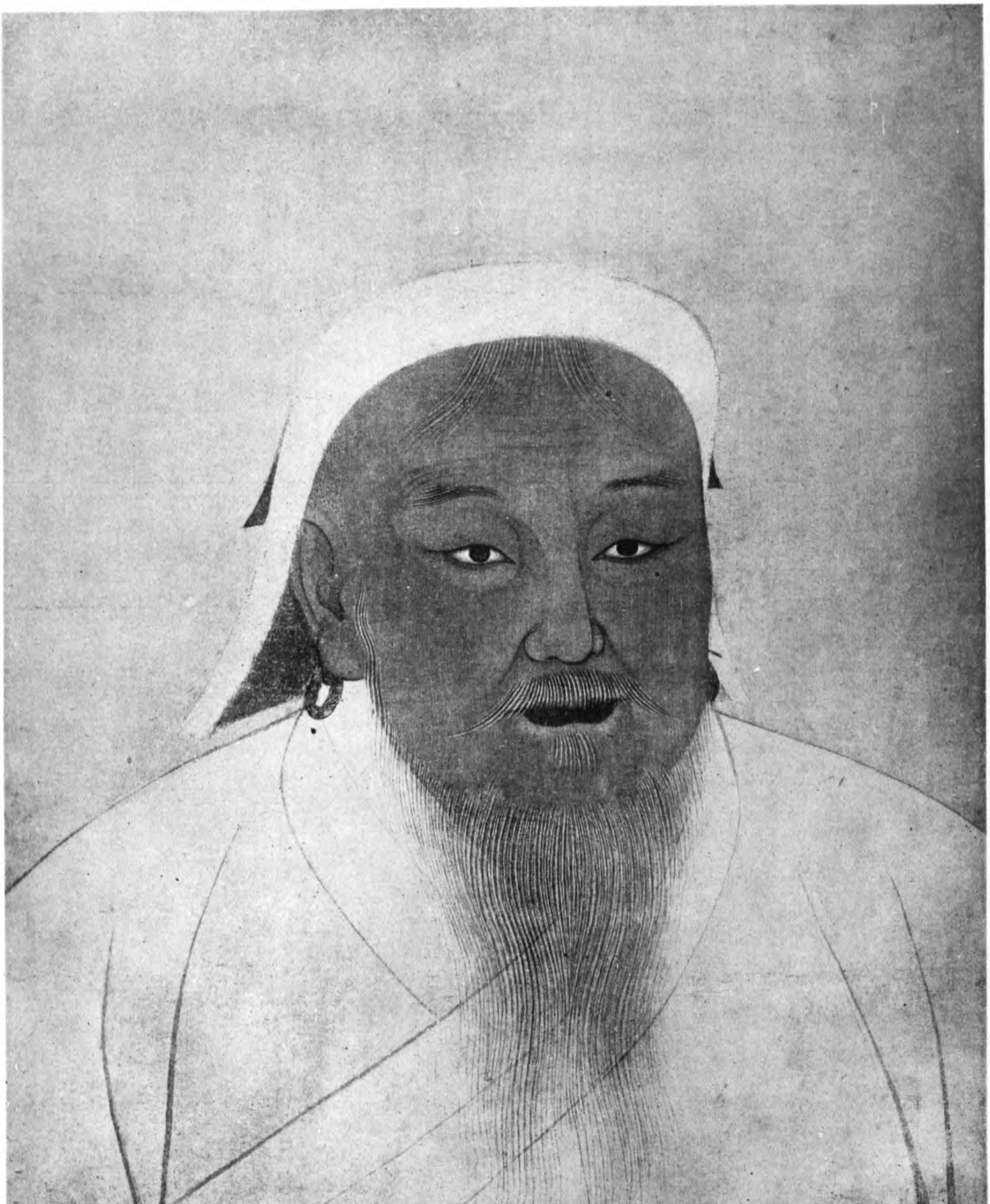

明洪武御筆釋文

朕聞爲以公民懷其澤、以身効忠、奸難爲之、近今爾懷寧縣丞某處正爲民造福、摧強立業、以訓時人、誠可旌勞、勅禮部遣行人賫醴往賜、爾其永懷是志、久尤顯焉、故諭、

戶部爲秋糧事、洪武口年七月二十三日、於奉天門欽奉

（接第二版）

前定主顧不再補加以示優待

郵票定購可代現金

公司文藝部

中華郵務局特准掛號認爲新聞紙類

陝西延安慶陽府州縣交秋糧、往年就於本府收任、累年已來、收的多了、久後起運百姓必被有司不才官吏害的重、他那害的重緣故、本處淋尖跌斛收了、一到起運出倉、必是括鍬支與、比到西安府倉、又不肯平收、却要斛面、百姓每如何當這等苦兒、且原納糧時、戶有大小、糧有多少 丁有多寡強弱、及至起運、大戶不循、良者買了官吏不肯運糧、低下小戶無錢買覔、官吏硬差起運、若不早爲整治、見在府倉糧食、且不起運、止將今歲秋糧、各戶自被脚力、一遭運赴西安府交納、免致重復勞擾小民、

（未完）

宋張舜民書

（宋賢書翰之一）

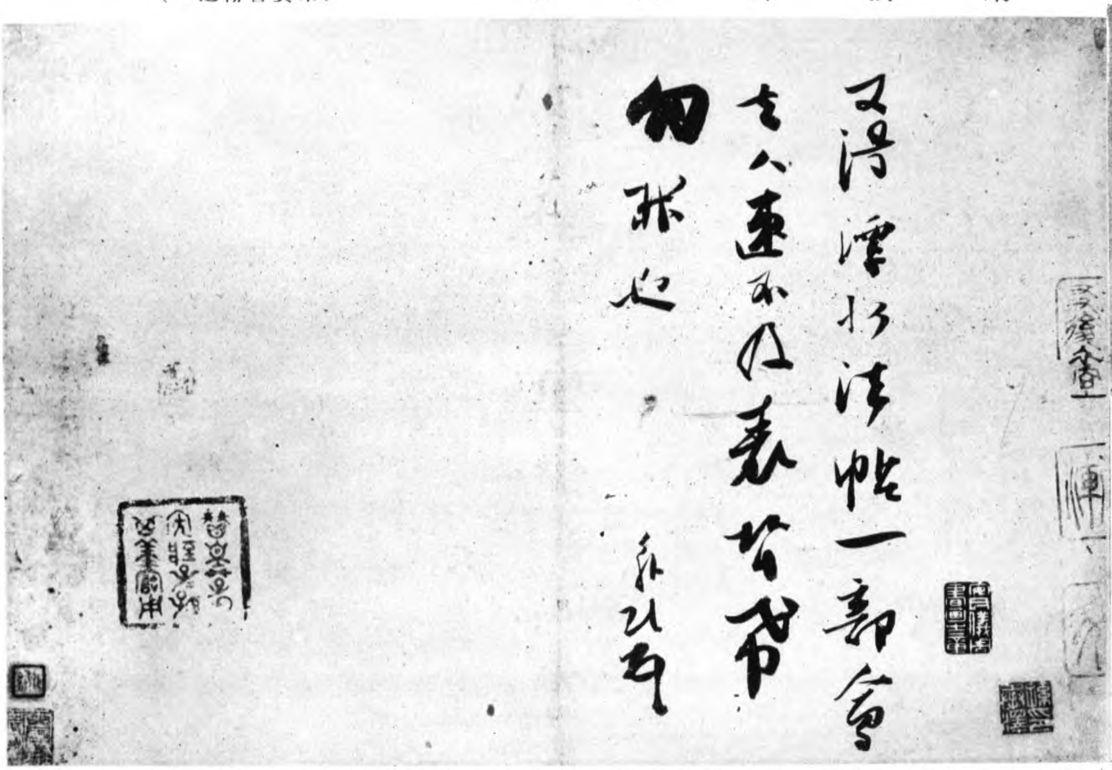

張舜民、邠州人、字芸叟、自號浮休居士、又號矴齋、第進士、爲襄崇令、元祐初以司馬光薦、召爲監察御史、累擢吏部侍郎、坐元祐黨、商州安置、舜民慷慨喜論事、嗜書、題評精確、爲文豪邁有理致、尤長於詩、有畫墁錄、畫墁集、

明惲格山水畫册之一

（小傳詳前）

中日交涉刻正爲吾國生死存亡關鍵各界人士搜集此項史料用資

宋范寬雪山蕭寺（小傳詳前）

明沈粲書古詩（小傳詳前）

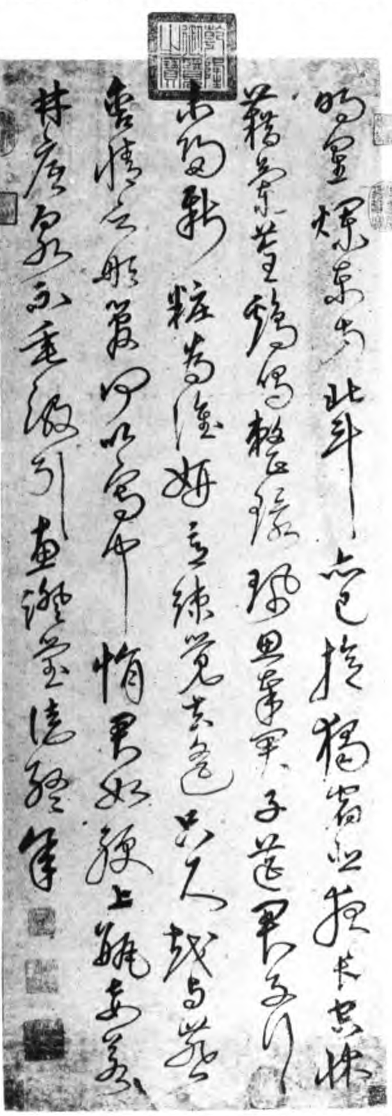

繪事雜錄（續）

東楚湯君栽畫鑒（續）

五代袁義、宋徐白、善畫魚、及觀其迹、不過刀几間物爾、使人徒起羹膾之興、獨文臣劉寀畫水中魚、雖風萍水荇、觀之活動、至于鱗尾性情、游潛迴泳、皆得其妙、平生嘗見其畫、近見落花游魚圖、紅桃一枝、飛花數片、赤鯉漾輕波吹落英、深得詩人之意、

僧運能、五代人、善畫佛像、（唐附五代）武宗元、宋之吳生也、畫人物行筆如流水、神采活動、嘗見朝元仙仗圖、作五方帝君、部從服御、眉目顧盼、一一如生、前輩甚稱賞之、（未完）

王望之印

龜紐　紐殘

王成之印

鼻紐

王志之印
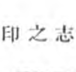
龜紐

王福之印
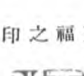
鼻紐

江月松風集校勘記

本院藏原鈔稿本用四庫本、海寧錢氏刻本同校

卷一

陪吳叔巽諸君吳山小飲 予得人字限十韻

嵐鬱孤翠 四庫本「晴嵐鬱孤翠」稿本嵐上缺一字

息景「生」茂樹 四庫本「在」

松聲樓爲行可仕上人賦

根蟠茯苓 四庫本「根蟠茯苓脂」錢本亦缺脂字

「天」籟發虯髯 錢本「大」

山村晚詞

青杉雪滿「顛」 錢本「巔」

送沈敬叔之建德次王性存韻

「漏」鳥靜相親 錢本同四庫本「鷗」

贈行無好「語」 錢本同四庫本「句」

（未完）

每冊定價六角　特價五角（五月底爲限）

青玉麒麟獻瑞

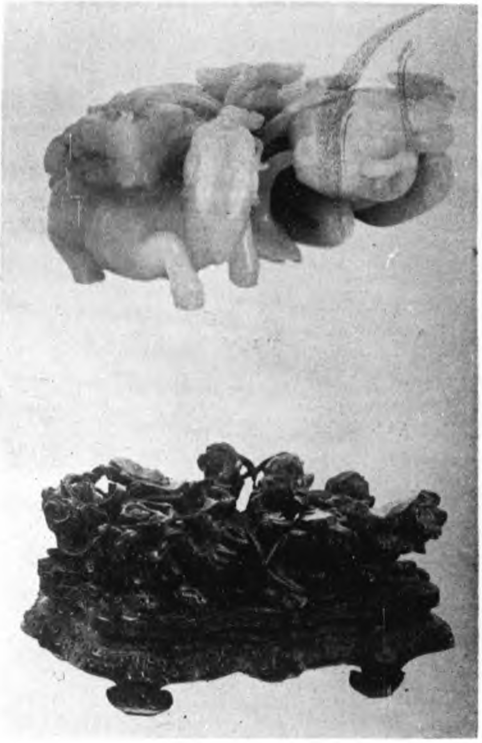

宋鈞窰海棠式花盆

烟雲寶笈成扇目錄（續）

景洲

※明唐寅畫柳汀漁艇並書七言絕句一柄 棕竹十六股圓端

泥金葉、一面墨筆微着色畫柳汀漁艇、左上款、六如居士爲曇瑞作、計二行、印一、唐寅、白文、右上、乾隆御覽之寶、一面行書十六行、七言絕句一首、款、蘇臺唐寅又書、印二、南京解元、唐寅私印、朱白文各一方、

⊙明仇英雪山圖陸治書五言律文嘉書陳沂書五言律一柄 棕竹十九股方端

泥金葉、一面着色畫雪景山水、左方楷書款、仇英、印一、實父、朱文、左上、乾隆御覽之寶、一面楷書九行、五言律一首、款、包山陸治、印二、陸氏叔子、包山子均白文、又行書六行、五言律一首、款、石亭陳沂、印二、石亭主、陳沂之印、均白文、又行楷書九行、五言律一首、款、茂苑文嘉、印二、停雲、文嘉、白朱文各一方、（未完）

明馬昂山水扇

馬昂、字雲上、號退山、吳人、山水名家、尤工青綠、花鳥人物、曲盡其致、

孤本名劇

鼎峙春秋（續）

第五十六齣　陳宮執使

（扮將校佩刀鷹犬引生扮陳宮佩劍執馬鞭從上場門上仝唱）

【粉孩兒】駸駸的出闉闍、同策馬向平原試獵、橐鞬腰挂、沛城一望路不遐、慕文侯示信堪佳、（陳宮白）我陳宮雖在溫侯帳下、每見陳珪父子讒諂面諛、其心叵測、是以乘間進言、不意反道我無端獻讒、將我叱退、我想忠言不入、吾輩必受其殃、意欲棄之他往、又恐被人嗤笑、心下好生煩悶、爲此帶領數騎、往小沛地面小獵一回、將校們就此前去、（衆應科仝唱合）共牽擎、黃犬蒼鷹、逐毚兎爰爰犇犬、（場上設平台觀望科扮下書使者懷書執馬鞭從上場門上唱）

【紅芍藥】馳輕騎往返投札、休洩漏愼密須加、惟恐逢人盤詰話、急潛蹤莫教知聲、（從下場門急下陳宮唱）堪疑何處白鼻騧、驟加鞭依稀懷詐、（合）試窮追攘臂拘拿、直個是路逢窄狹、（白）那官道上一騎馬飛奔而去、左右隨我從小路急急趕上、（衆應作下平臺科衆遶場科仝唱）

【福馬郎】僻徑飛馳齊縱馬、擒獲休延滯、須急把、（使者從上場門急上唱）心如擣意如麻、（合）垂柳亂鳴鴉、知何故忽喧嘩、（陳宮白）將他擒下馬來、待我問他、（軍校應作擒使者下馬陳宮白）你是何處所使、（使者作慌張不答科陳宮白）左右將他身畔搜檢一回、（衆應作搜書科白）啓爺搜得書一封在此、（陳宮接書科白）爾等緊緊押解、隨我去見呂將軍、（衆應作遶場科仝唱）

（未完）

（本刊材料宏富精美有口皆碑不煩辭費茲自一百三十一期起愈益改進由）